

## Speziellösung Personalausweisregister



Einheitliche Archivierung aller Unterlagen.

Einfacher Zugriff auf personenbezogene Informationen.

Automatische Hinweise auf Fristen.

## Speziallösung Personalausweisregister Die Archivierungslösung für den neuen Personalausweis

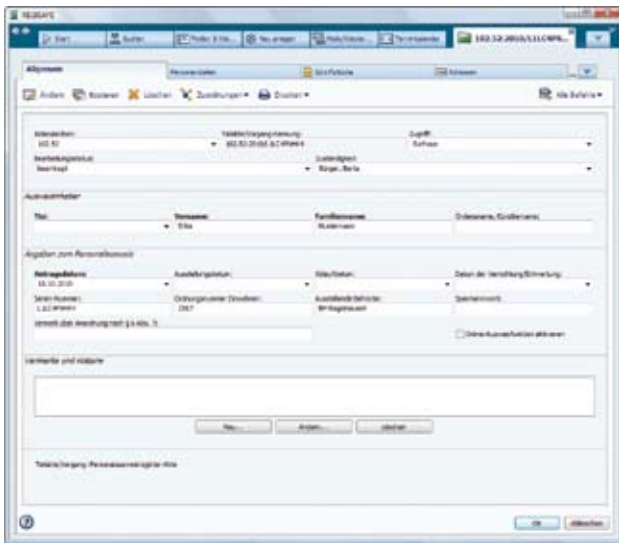

Am 1.11.2010 wurde der neue Personalausweis eingeführt. Im Scheckkartenformat setzt er neue Maßstäbe im Identitätsmanagement und bietet mit den neu geschaffenen Funktionen viele digitale Einsatzmöglichkeiten – vor allem im Internet. Bei so viel neuer, digitaler Welt liegt es nahe, die Papierwelt der Personalausweisbehörde ebenfalls digital zu archivieren – von der Abholung bis zur Vernichtung/Entwertung des Ausweises.

Genau dieses bietet die Speziallösung 'Personalausweisregister' auf Basis der bewährten REGISAFE-Funktionen und -Sicherheitsmechanismen.

Der Einsatz von REGISAFE bietet hier als umfassendes Archivierungssystem die Möglichkeit, die anfallenden Daten mit allen bereits vorhandenen Informationen zu koppeln und so letztendlich eine umfassende Einwohnerakte zu erhalten.

### Prüfen – Scannen – Archivieren

Die Vorgehensweise zur Archivierung der verschiedenen Erklärungen und des Kontrollblattes, die im Rahmen des Personalausweisregisters anfallen, entspricht im Prinzip der Vorgehensweise, wie diese von REGISAFE seit Jahren

schon bei der Kassenbelegsarchivierung oder bei der Archivierung im Kfz-Zulassungsverfahren eingesetzt wird:

- Im Personalausweis-Fachverfahren werden die benötigten Dokumente zunächst erzeugt und ausgedruckt
- Nach Prüfen, Ausfüllen und Unterzeichnen durch den Antragsteller werden diese einfach in REGISAFE eingescannt und automatisch in einer speziellen Personalausweisregister-Akte revisionsicher archiviert
- Auf Wunsch kann der Sachbearbeiter die Richtigkeit und Echtheit durch eine einfache oder qualifizierte Signatur 'verschließen'

Die Speziallösung 'Personalausweisregister' umfasst neben einer speziellen Teilakte für die Ablage der Dokumente auch weiterführende Funktionen:

- Recherche bestimmter Verfahrensakte
- Erstellung von Anschreiben an die Ausweisinhaber
- Übernahme der Adresse des Ausweisinhabers in die Adressverwaltung

Zur Übernahme der Fachverfahrens-Daten bzw. der unterschriebenen Dokumente in REGISAFE können zusätzlich unterschiedliche bzw. sich ergänzende REGISAFE-Module eingesetzt werden:

- Automatisches Anlegen der Personalausweisregister-Akte durch Abfangen der Druckdaten aus dem Fachverfahren mithilfe des Moduls 'Spooldaten-Import'
- Automatisches Anlegen der Personalausweisregister-Akte und Zuordnung eingescannter Dokumente auf Basis der Personalausweisnummer mithilfe der Module 'Schriftgut-Scanner Capture' oder 'Schriftgut-Scanner Barcode'

Ein Vorteil ist dabei, dass man diese zusätzlichen Module auch in anderen Sachgebieten und Verfahren nutzen und gewinnbringend einsetzen kann. In einer Weiterentwicklung ist dann auch eine Datenübernahme und Datenaktualisierung durch eine Schnittstelle zu den Einwohnermeldeverfahren wie LEWIS und MESO geplant.